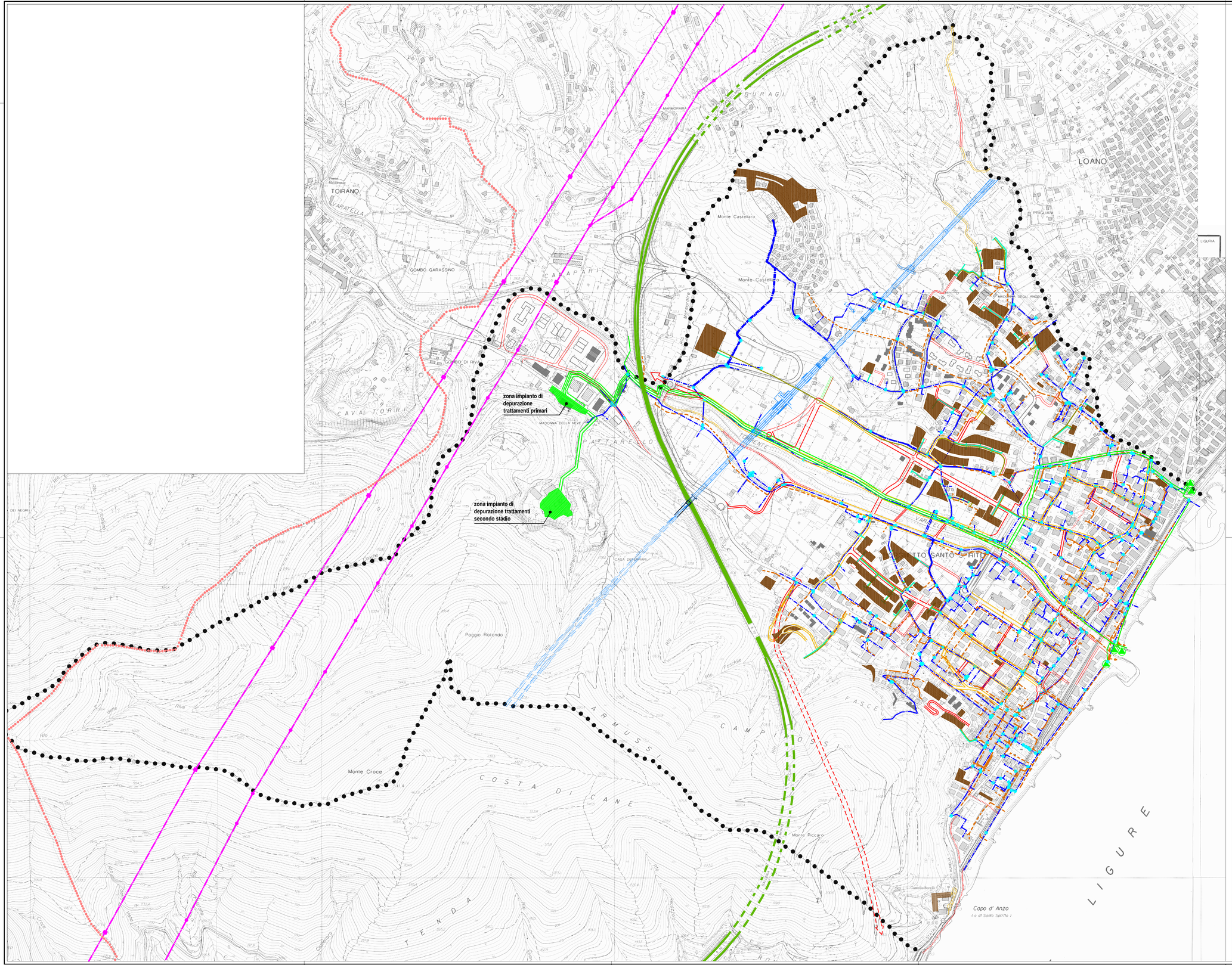

LEGENDA

esistente

saracinesche
Rete delle tubazioni dell'acquedotto comunale

Rete fognaria

stazioni di sollevamento
Impianto di depurazione consortile

traliccio
cavi ad alta tensione
pilone

metanodotto

progetto

rete viaria

strade esistenti da potenziare o riqualificare

strade di progetto

nuova ferrovia

autostrada

zone di concentrazione volumetrica

Provincia di Savona

COMUNE DI BORGHETTO S.S.

Piano Urbanistico Comunale

Progetto definitivo

Il Sindaco
Santiago VACCA

Il Dirigente
geom. Luigi DE VINCENZI

estensori:

responsabile progettazione
arch. PierGiorgio CASTELLARI

arch. Roberto SCHNECK
piazza Matteotti 9/6, 17031 Albenga
tel 0182 50276 - fax 0182 52515
e-mail schneck@libero.it

arch. Paolo DI DONATO

ARCHeT
ARCHITETTURA e TERRITORIO
SOCIETÀ CIVILE A.R.L.

RINA
SOCIETÀ DI INGEGNERIA

piazza del Popolo 3/8, 17100 Savona
tel 019 804597 - fax 019 8486939
e-mail archet@archet.it

geol. Carlo CIVELLI

agr. Claudio MERLINI

avv. Andrea SACCONE

collaboratori:
arch. j Silvia PETRINI
Lorenzo ZACCARINI

oggetto:
Sistema complessivo delle infrastrutture

elaborato
Tav. B8

data 24 lulgio 2009

scala 1: 5.000

cod.	004008	percorso file:	z:\ordine su lavori\urbanistica\ccsv\20x30\b\comune di borghetto\ 10 castellaro\cartografia\ccsv\cnr\dwg\tav\b8\b8-CC-TP-02-RB_SAV-TP.dwg	redatto	corretto	approvato
rev1	24-07-2009	motivo	consegna committente	Petrini	Di Donato	
rev2		motivo				
rev3		motivo				