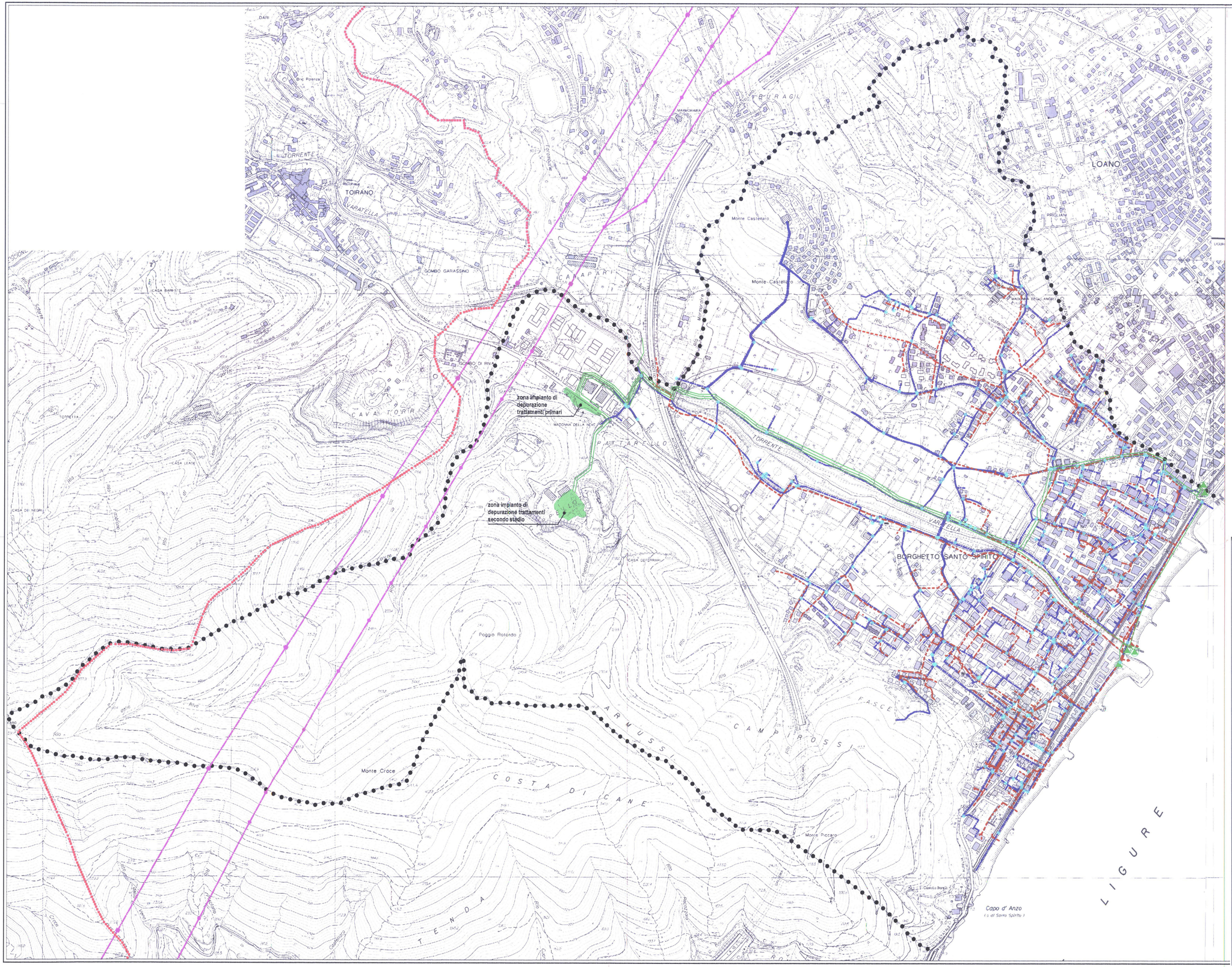

LEGENDA

saracinesche
Rete delle tubazioni dell'acquedotto comunale

Rete fognaria

stazioni di sollevamento
Impianto di depurazione consortile

traliccio
cavi ad alta tensione
pilone

metanodotto

aggiornamenti cartografici

edifici esistenti riportati dalla C.T.R.

edifici di progetto approvato

edifici esistenti in aggiornamento della C.T.R.

viabilità esistente

confine comunale

Provincia di Savona

COMUNE DI BORGHETTO S.S.

Piano Urbanistico Comunale

Progetto definitivo

Il Sindaco
Santiago VACCA

Il Dirigente
geom. Luigi DE VINCENZI

estensori:

responsabile progettazione
arch. PierGiorgio CASTELLARI

arch. Paolo DI DONATO

arch. Roberto SCHNECK
piazza Matteotti 9/6, 17031 Albenga
tel 0182 50275 - fax 0182 52515
e-mail schneck@libero.it

ARCHeT
SERVIZI PER ARCHITETTURA E TERRITORIO SOBRIETÀ ORGANICA
ISCRITTO ALL'ORDINE DEGLI ARCHITETTI DELLA PROVINCIA DI SAVONA
RINA
piazza del Popolo 3/8, 17100 Savona
tel 019 8045907 - fax 019 8489939
e-mail archet@archet.it

geol. Carlo CIVELLI

agr. Claudio MERLINI

avv. Andrea SACCONE

collaboratori:
arch. jr Silvia PETRINI
Lorenzo ZACCARINI

oggetto:
Impianti tecnologici a rete

elaborato
Tav. A14

data 24 luglio 2009

scala 1: 5.000

cod.	004008	percorso file:		redatto	corretto	approvato
rev1	24-07-2009	motivo	consegna committente	Petrini	Di Donato	
rev2	26-06-2009	motivo	revisione committente	Petrini	Di Donato	
rev3	15-06-2009	motivo	consegna committente	Petrini	Di Donato	