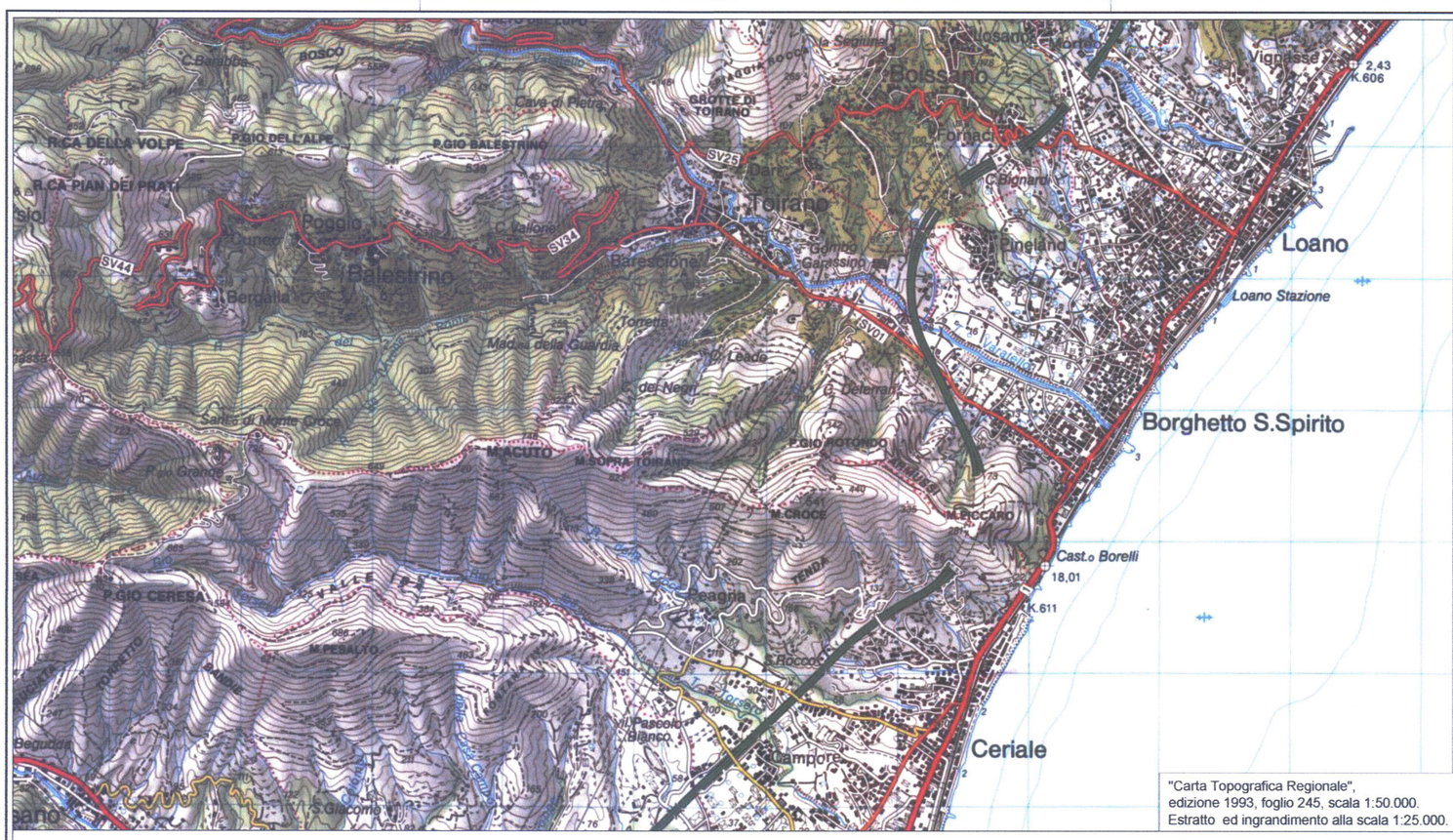

"Carta Topografica Regionale",
edizione 1993, foglio 245, scala 1:50.000.
Estratto ed ingrandimento alla scala 1:25.000.

Legenda Carta Topografica Regionale

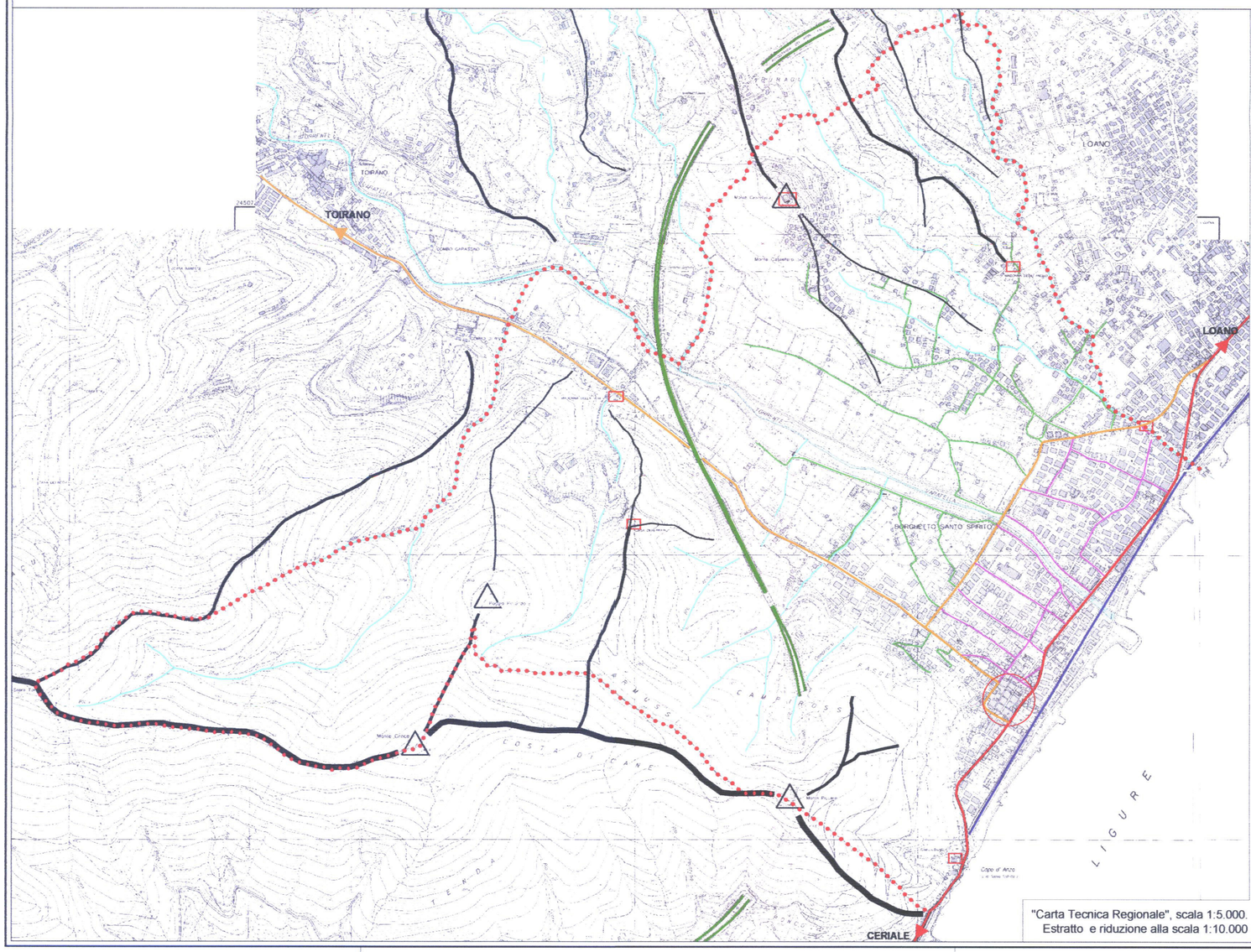

"Carta Tecnica Regionale", scala 1:5.000.
Estratto e riduzione alla scala 1:10.000

Elementi insediativi

- Grande viabilità di attraversamento longitudinale (autostrada A10)
- Viabilità di collegamento litoraneo con funzione di matrice tessuto urbano (strada statale n° 1 Aurelia)
- Viabilità di collegamento trasversale (costa-entroterra) con parziale funzione di impianto edilizio
- Percorsi principali di impianto edilizio
- Percorsi di impianto edilizio, extraurbani, con residua funzione di servizio rurale
- Ferrovia
- Centro storico
- Manufatti emergenti
- Confine comunale

Elementi morfologici

- Crinali principali
- Crinali secondari
- Culminazioni
- Corsi d'acqua principali
- Corsi d'acqua secondari

Provincia di Savona

COMUNE DI BORGHETTO S.S.

Piano Urbanistico Comunale

Progetto definitivo

Il Sindaco
Santiago VACCA

Il Dirigente
geom. Luigi DE VINCENZI

estensori:

responsabile progettazione
arch. PierGiorgio CASTELLARI

arch. Roberto SCHNECK
piazza Matteotti 9/6, 17031 Albenga
tel 0182 50276 - fax 0182 52515
e-mail schneck@libero.it

arch. Paolo DI DONATO

ARCHeT
S.E.H.V.I. & P.L.A.N.
ARCHITETTURA e TERRITORIO
SOCIETA' CERTIFICATA

RINA

piazza del Popolo 3/8, 17100 Savona
tel 019 804597 - fax 019 8486939
e-mail archet@archet.it

geol. Carlo CIVELLI

agr. Claudio MERLINI

avv. Andrea SACCONE

collaboratori:
arch. jr Silvia PETRINI
Lorenzo ZACCARINI

oggetto: Individuazione ed articolazione dell'organismo territoriale elementare

elaborato: Tav. A10

data 24 luglio 2009

scala: varie

cod.	004008	percorso file: archivio su "server"\utente bosel\004-008-Comune borghetto SS puc\1definitivo\consegne\consecommittente\24-07-09\tav-def-A10luglio.dwg	redatto	corretto	approvato
rev1	24-07-2009	motivo consegna committente	Petrini	Di Donato	
rev2	26-06-2009	motivo revisione committente	Petrini	Di Donato	
rev3	15-06-2009	motivo consegna committente	Petrini	Di Donato	