

COMUNE DI BORGHETTO S.S.

PROVINCIA DI SAVONA

PIANO PARTICOLAREGGIATO ZONA D
IN VARIANTE ALLO S.U.A. APPROVATO CON
DELIBERA DI C.C. n. 19 del 22/03/1999

OGGETTO

PROPOSTA DI PIANO IN VARIANTE:
SEZIONI

Data

Tavola 6

Scala 1:500

Progettista

dott. arch. Marinella Orso

STUDIO ASSOCIATO O.D.P. di arch. Marinella Orso, geom. Lorenza Damonte, arch. Daniela Poggi
via B. Ricci, 3 - Albenga
Tel. 0182/543396 e mail lodamon@tin.it
P.IVA 01293210097

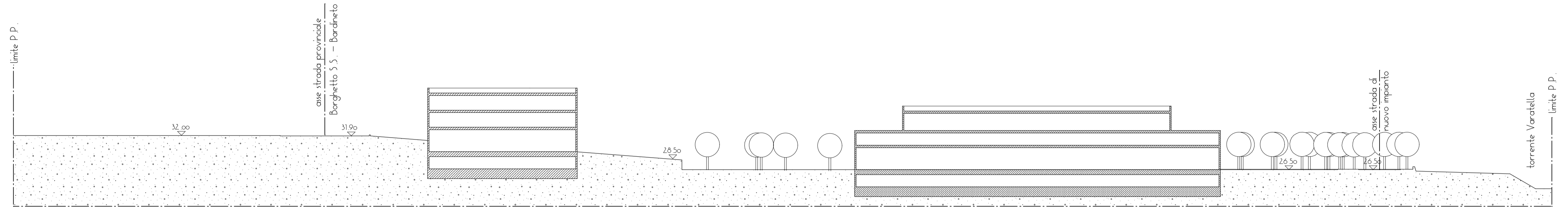

Sezione AA

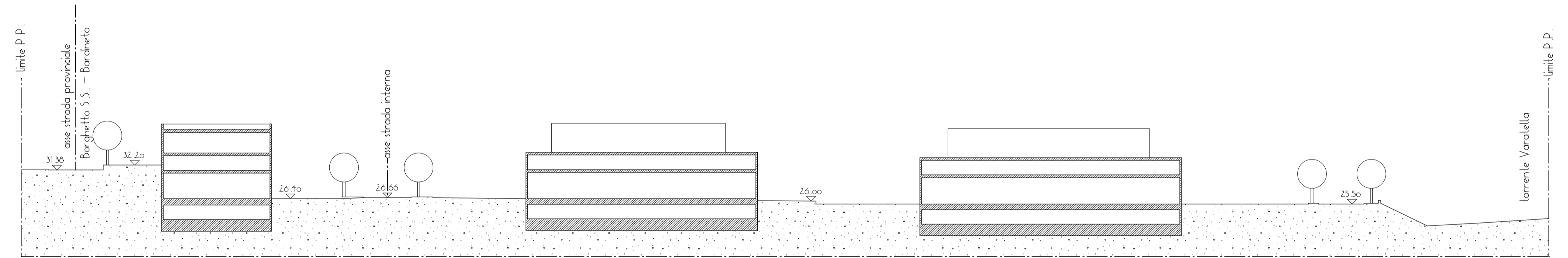

Sezione BB

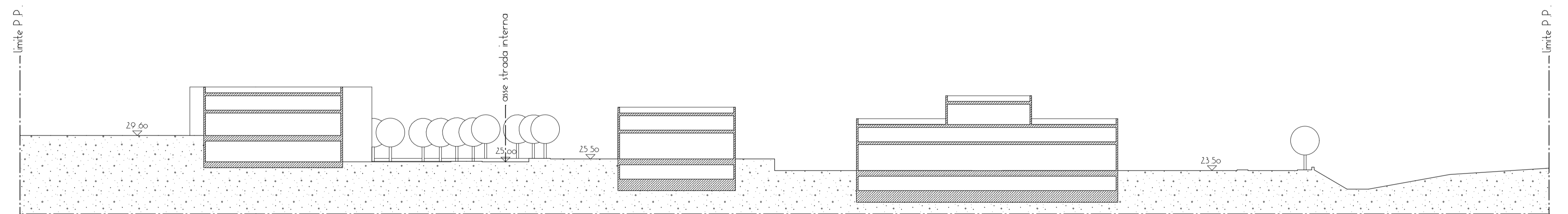

Sezione CC

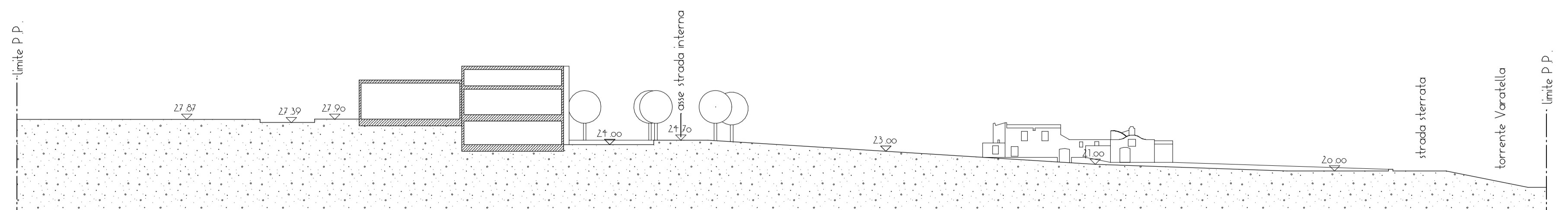

Sezione DD